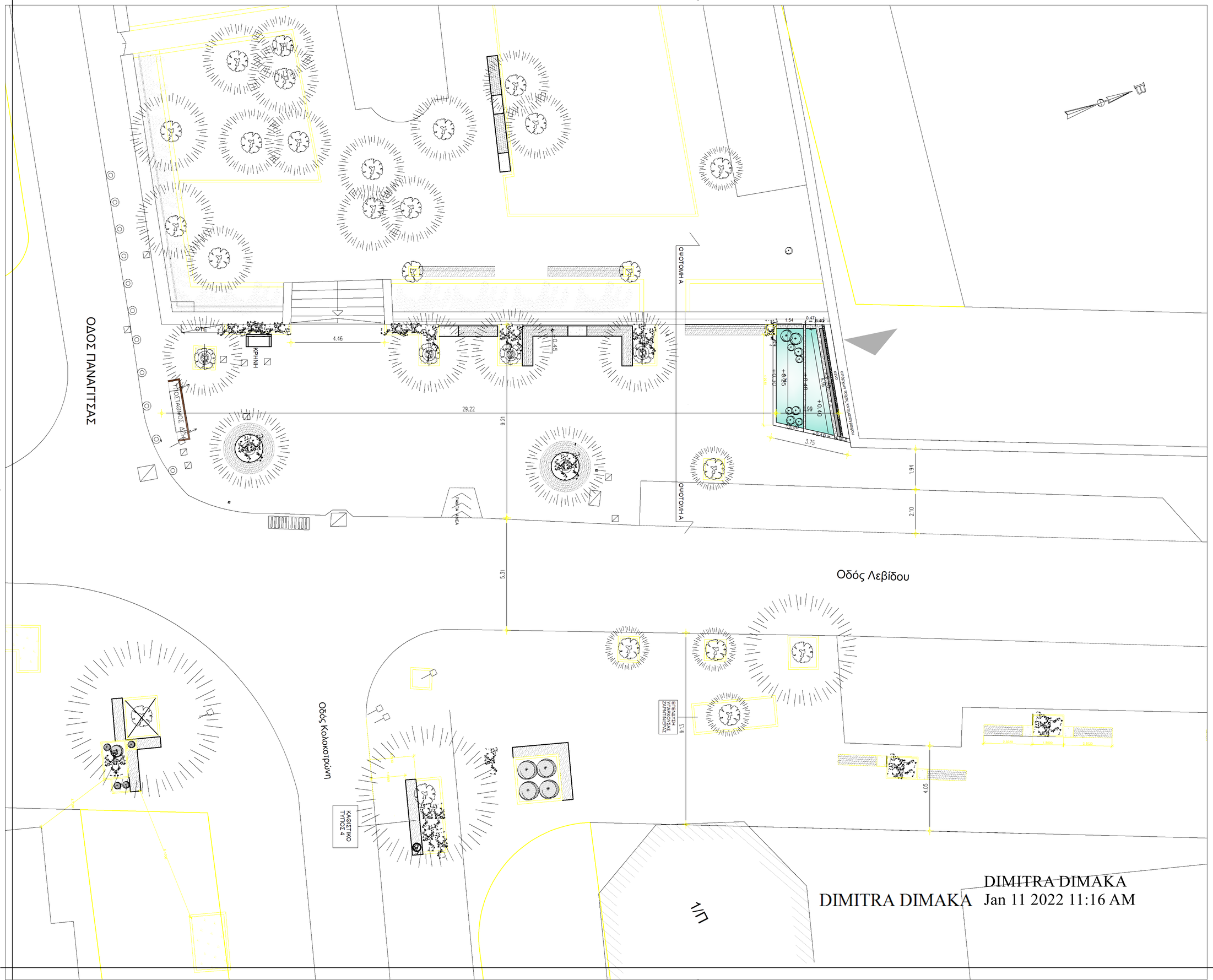

DIMITRA DIMAKA
Jan 11 2022 11:16 AM

ΥΠΟΜΝΗΜΑ

- ΠΕΤΡΑ ΕΠΕΝΔΥΣΗΣ ΤΟΙΧΟΥ ΣΥΝΤΡΙΒΑΝΙΟΥ
- ΤΟΥΒΛΟ ΕΠΕΝΔΥΣΗΣ ΚΑΘΙΣΤΙΚΩΝ
- ΚΑΘΙΣΤΙΚΑ ΜΕ ΕΠΕΝΔΥΣΗ ΣΥΝΘΕΤΗΣ ΞΥΛΕΙΑΣ
- ΒΟΤΣΑΛΩΤΗ ΠΛΑΚΑ ΓΚΡΙ
- ΔΙΑΚΟΣΜΗΤΙΚΕΣ ΤΑΙΝΙΕΣ ΜΑΡΜΑΡΟΥ
- ΝΕΡΟ ΣΥΝΤΡΙΒΑΝΙΟΥ
- ΠΡΟΣΤΑΤΕΥΤΙΚΟ ΚΟΛΟΝΑΚΙ
- ΥΠΑΡΧΟΝ ΔΕΝΔΡΟ
- ΘΑΜΝΟΣ
- ΧΑΜΗΛΗ ΦΥΤΕΥΣΗ ΑΝΘΕΩΝ

ΕΛΛΗΝΙΚΗ ΔΗΜΟΚΡΑΤΙΑ
ΝΟΜΟΣ ΑΤΤΙΚΗΣ
ΔΗΜΟΣ ΚΗΦΙΣΙΑΣ

ΕΡΓΟΔΟΤΗΣ :**ΔΗΜΟΣ ΚΗΦΙΣΙΑΣ**

ΜΕΛΕΤΗΤΗΣ:**ΔΙΕΥΘΥΝΣΗ ΤΕΧΝΙΚΩΝ ΥΠΗΡΕΣΙΩΝ**

ΕΡΓΟ:
ΑΝΑΠΛΑΣΗ ΜΕ ΒΙΟΚΛΙΜΑΤΙΚΟ ΣΧΕΔΙΑΣΜΟ ΚΟΙΝΟΧΡΗΣΤΩΝ ΧΩΡΩΝ ΔΗΜΟΥ

ΤΟΠΟΘΕΣΙΑ :
ΠΛΑΤΕΙΑ ΠΛΑΤΑΝΟΥ-Ο.Τ.84 Δ.Ε.ΚΗΦΙΣΙΑΣ
ΠΛΑΤΕΙΑ ΜΙΚΡΑΣ ΑΣΙΑΣ Δ.Ε. Ν. ΕΡΥΘΡΑΙΑΣ
ΟΔΟΣ ΛΕΒΙΔΟΥ Ο.Τ. 73 , 75 , 80

ΑΡΧΙΤΕΚΤΟΝΙΚΗ ΜΕΛΕΤΗ

ΘΕΜΑ: ΓΕΝΙΚΗ ΚΑΤΟΨΗ

ΚΛΙΜΑΚΑ: 1:100

ΑΡ. ΣΧΕΔΙΟΥ: A1

ΗΜΕΡΟΜΗΝΙΑ: ΝΟΕΜΒΡΙΟΣ 2021

ΥΠΟΓΡΑΦΗ-ΣΦΡΑΓΙΔΑ:

ΜΕΛΕΤΗΤΕΣ

ΜΑΡΙΑ ΑΘΑΝΑΣΟΥΛΗ
ΑΡΧΙΤΕΚΤΟΝ ΜΗΧΑΝΙΚΟΣ
ΜΕ Α' ΒΑΘΜΟ

ΓΙΩΡΓΟΣ ΕΜΑΝΟΥΗΛ ΣΟΦΟΚΛΗΣ
Π.Ε. ΑΡΧΙΤΕΚΤΟΝ-ΜΗΧΑΝΙΚΟΣ

ΕΛΕΓΧΘΗΚΕ

ΑΝΑΠΛΗΡΩΤΡΙΑ ΠΡΟΪΣΤΑΜΕΝΗ ΤΟΥ ΤΜΗΜΑΤΟΣ ΠΡΟΓΡΑΜΜΑΤΙΣΜΟΥ & ΜΕΛΕΤΩΝ
ΔΗΜΑΚΑ ΔΗΜΗΤΡΑ
ΗΛΕΚΤΡΟΛΟΓΟΣ ΜΗΧΑΝΙΚΟΣ ΠΕ/Α'

ΘΕΩΡΗΘΗΚΕ
Κηφισιά 25-11-2021

ΕΛΕΝΗ ΓΙΑΝΝΙΤΣΟΠΟΥΛΟΥ
ΠΟΛΙΤΙΚΟΣ ΜΗΧΑΝΙΚΟΣ
ΠΡΟΪΣΤΑΜΕΝΗ ΔΙΕΥΘΥΝΣΗΣ ΤΕΧΝΙΚΩΝ ΥΠΗΡΕΣΙΩΝ

ΕΛΛΗΝΙΚΗ ΔΗΜΟΚΡΑΤΙΑ ΔΗΜΟΣ ΚΗΦΙΣΙΑΣ